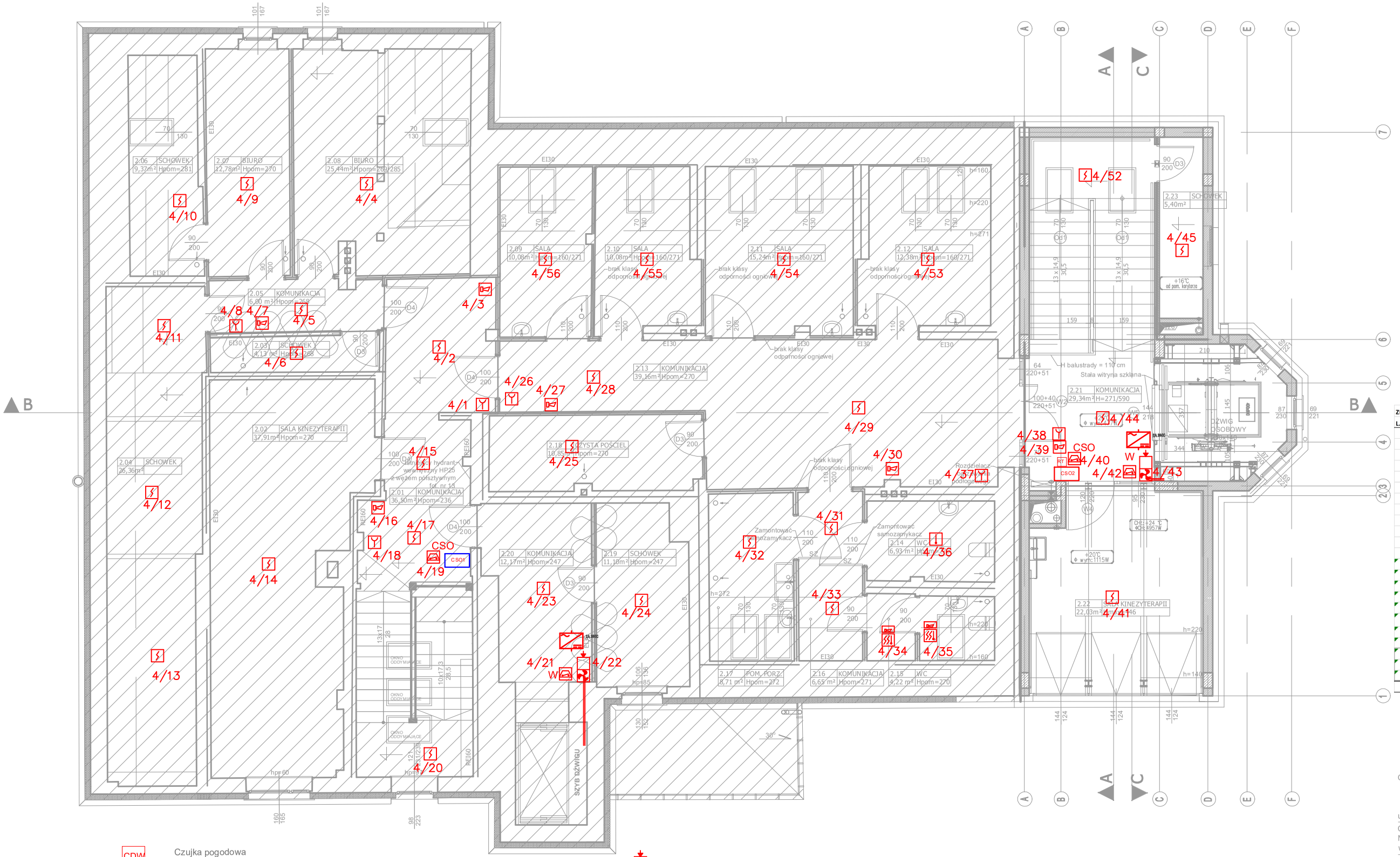

ZESTAWIENIE POWIERZCHNI – PODDASZE			
L.p	Nazwa pomieszczenia	Pow. użytkowa [m²]	Pow. podłogi [m²]
2.01	KOMUNIKACJA	36,50	36,50
2.02	SALA KINEZYTERAPII	37,91	37,91
2.03	SCHOWEK	4,13	4,13
2.04	SCHOWEK	26,36	31,63
2.05	KOMUNIKACJA	6,00	6,00
2.06	SCHOWEK	9,37	10,66
2.07	BIURO	12,78	12,78
2.08	BIURO	25,44	26,64
2.09	SALA	10,08	10,60
2.10	SALA	10,08	11,40
2.11	SALA	15,24	16,95
2.12	SALA	12,38	13,75
2.13	KOMUNIKACJA	39,16	39,16
2.14	WC	6,93	7,31
2.15	WC	4,22	5,67
2.16	KOMUNIKACJA	6,65	7,37
2.17	PORZĄDKOWE	8,71	9,66
2.18	CZYSTA POŚCIEL	10,85	10,85
2.19	SCHOWEK	11,10	11,10
2.20	KOMUNIKACJA	12,17	12,17
2.21	KOMUNIKACJA	29,34	29,34
2.22	SALA KINEZYTERAPII	18,55	22,03
2.23	SCHOWEK	5,40	5,40
	SUMA:	359,35	379,01

CDW Czujka pogodowa

M Napęd klap oddymiających, w dostawie z klapami

M DDS Napęd drzwi napowietrzajacych DDS 54/50

RT Przycisk oddymiania RT45

ELEKTROZACZEP NO

Czujka zasysająca np Ventum LITE

Czujka temperatury TUN-6063

Czujka temperatury TUN 38EX klasy B

Wielosensorowa czujka dymu DUT-6046AD z sygnalizacją akustyczną

ROP 6001M

Wielosensorowa czujka dymu DOT-6046

Sygnalizator optyczno akustyczny-z komnikatami głosowymi SAB-6006

element kontrolno-sterującyzwolnienie

CSP Centrala SSP

Zasilacz buforowy 24V 2A z dwoma akumulatorami 12V 7Ah

CSO2 Projektowana centrala sterowania oddymianiem

CSO1 Istniejąca centrala sterowania oddymianiem

GRUPA PROJEKTOWA

SN ARCHITEKCI

ul. Strzelców Bytomskich 7/3, 46-020 OPOLE pracownia@snarchitekci.pl

OPRACOWANIE:
Michał Szkudlarski Biuro Architektoniczne "MS"
wentario pracownia architektury Andrzej Nowak

TEMAT:
Przebudowa oraz rozbudowa zabytkowego budynku Zakładu Opiekuńczo-Leczniczego im. Królowej Karoli w Dobrodzieniu

LOKALIZACJA:
46-380 Dobrodzień, ul. Oleska 5, działka nr 520

INWESTOR:
Samodzielny Publiczny Zakład Opiekuńczo-Leczniczy im. Królowej Karoli
46-380 Dobrodzień, ul. Oleska 5, działka nr 520

RYSUNEK:
Instalacje SSP 2 Piętro SKALA 1 : 75

PROJEKTANT [ELEKT.]: mgr inż. Krzysztof Nolepa nr upr. OPL/1256/PWBE/16

Branża: ELEKTRYKA

Data zakończenia: Lipiec 2026

Nr rys. RYS SN_SSP/4